

# 28

## Congreso Nacional de la Sociedad Española de Pediatria Extrahospitalaria y Atención Primaria-SEPEAP

23 al 25 de Octubre de 2014

**Valencia**

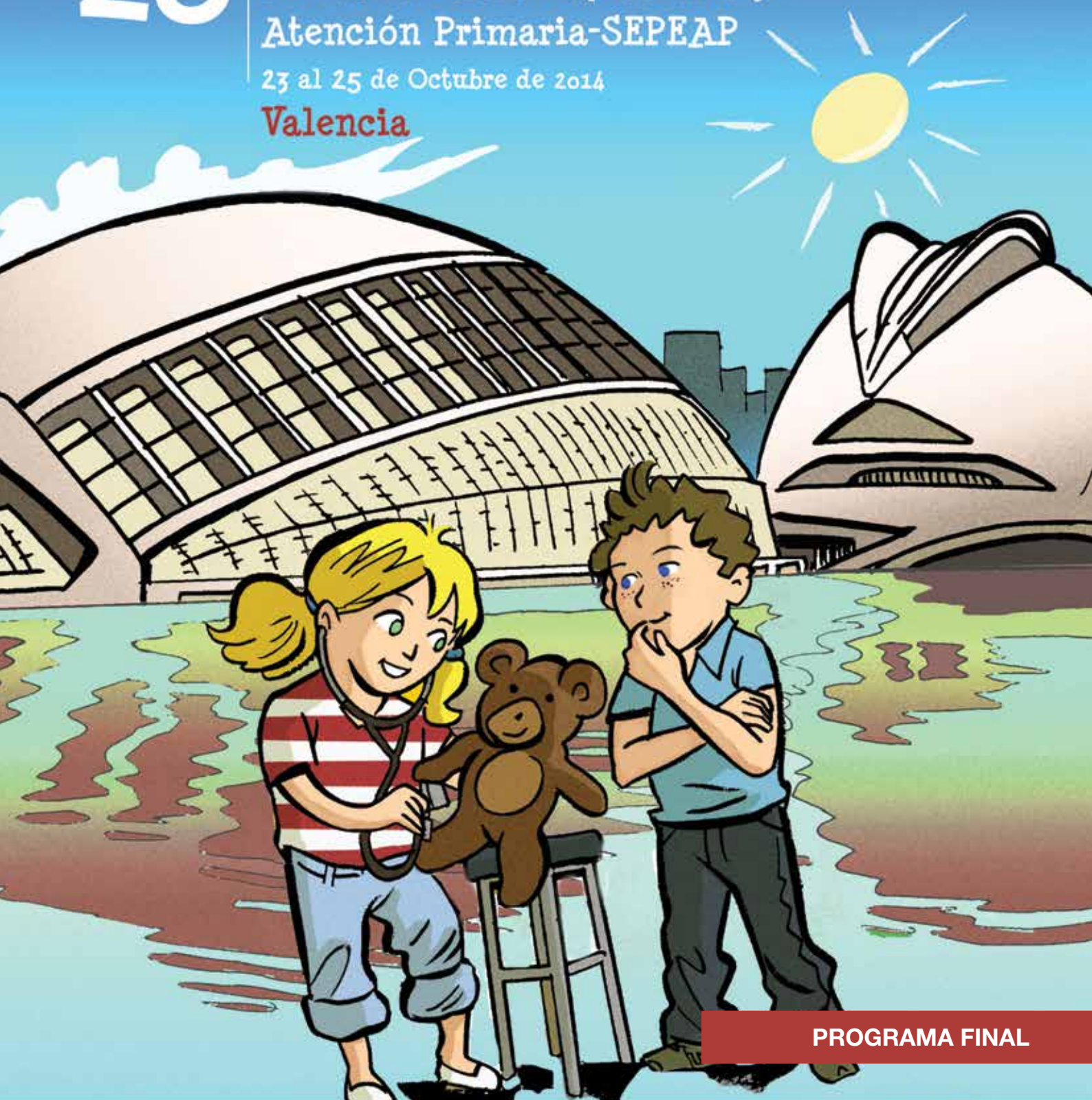

**PROGRAMA FINAL**

**“Con la aportación de la SEPEAP, UNICEF podrá vacunar a 11.402 niños contra la polio”**



**sepeap**

Sociedad Española de Pediatría  
Extrahospitalaria y Atención Primaria



FUNDACIÓN PRANDI  
DE NIÑOS Y SUZAMARRINOS, S.L.

Secretaría: GRUPO PACIFICO • Marià Cubí, 4 • 08006 Barcelona • Tel: 932 388 777 • Fax: 932 387 488  
E-mail: [congresosepeap@pacifico-meetings.com](mailto:congresosepeap@pacifico-meetings.com) • [www.sepeap.org](http://www.sepeap.org)

## JUNTA DIRECTIVA DE LA SOCIEDAD ESPAÑOLA DE PEDIATRÍA EXTRAHOSPITALARIA Y ATENCIÓN PRIMARIA

<b>Presidente:</b>	Venancio Martínez Suárez
<b>Vicepresidente:</b>	Javier Pellegrini Belinchón
<b>Secretario:</b>	Juan Carlos Silva Rico
<b>Tesorero:</b>	Luis Sánchez Santos
<b>Vocales:</b>	M <sup>a</sup> Esther Benítez Rabagliati Cristóbal Coronel Rodríguez Fernando García-Sala Viguer Jesús García Pérez Ana M <sup>a</sup> Rodríguez Fernández



## VOCALES DE LA SEPEAP EN LAS SOCIEDADES REGIONALES DE LA A.E.P.

Jesús García Palomeque	<b>Andalucía Occidental y Extremadura</b>
Víctor Bolívar Galiano	<b>Andalucía Oriental</b>
María Ángeles Learte Álvarez	<b>Aragón, La Rioja y Soria</b>
Reyes Mazas Raba	<b>Astur- Cántabro- Castellano- Leonesa</b>
Edelmiro Verges Aguilo	<b>Baleares</b>
Ángeles Cansino Campuzano	<b>Canarias (Secc. Las Palmas)</b>
Anselmo Hernández Hernández	<b>Canarias (Secc. Tenerife)</b>
José Luis Grau Olivé	<b>Castilla La Mancha</b>
Josep de la Flor Bru	<b>Cataluña</b>
Manuel Sampedro Campos	<b>Gallega</b>
Patricio Ruiz Lázaro	<b>Madrid</b>
Raimon Pèlach Pàniker	<b>Navarra</b>
Angela Casquet Barceló	<b>Sureste-Murcia</b>
Ignacio Manrique Martínez	<b>Valencia</b>



## COMITÉ ORGANIZADOR DEL CONGRESO

<b>Presidente:</b>	Fernando García-Sala Viguer	
<b>Vicepresidente:</b>	Antonio Redondo Romero	
<b>Secretaria:</b>	María Amalia Lluch Roselló	
<b>Vocales:</b>	Marta Dapena Archilés José Luis Grau Olivé Maite López Leibar	Ramona Mínguez Verdejo Félix Notario Herrero Gonzalo Pin Arboledas

## PRESIDENTE DE HONOR

Pascual Cuadrado Martínez

## COMITÉ CIENTÍFICO DEL CONGRESO

<b>Presidente:</b>	Ignacio Manrique Martínez	
<b>Vocales:</b>	Sara Pons Morales Valero Sebastián Barberán Francisco Martínez Tomás	Marta Sifre Aranda M <sup>a</sup> Carmen Marza Delas Pedro Jesús Alcalá Minagorre

## JUNTA DIRECTIVA DE LA SOCIEDAD VALENCIANA DE PEDIATRÍA

<b>Presidenta:</b>	Pilar Codoñer Franch
<b>Vicepresidente por Castellón:</b>	Jorge Pantoja Martínez
<b>Vicepresidenta por Alicante:</b>	Mercedes Juste Ruiz
<b>Secretario:</b>	Pablo Ferrer González
<b>Tesorera:</b>	Susana Villalonga Campos
<b>Vocal de Atención Primaria:</b>	Eva Suárez Vicent
<b>Vocal de Formación y Docencia:</b>	Isabel Izquierdo Macián
<b>Vocal de Cirugía Pediátrica:</b>	José Antonio Montalvo García
<b>Vocal de Hospitales Comarcales:</b>	Elena Gastaldo Simeón
<b>Vocal de Especialidades Pediátricas:</b>	Agustín Molina Merino
<b>Vocal por Castellón:</b>	Ana Isabel Edo Monfort
<b>Vocal por Alicante:</b>	M <sup>a</sup> Luisa Lucas Abad
<b>Vocal por Valencia:</b>	José Francisco Javier Elorza Arizmendi
<b>Director de la Revista:</b>	Miguel Tortajada Girbés
<b>Director de la Página Web:</b>	Manuel Porcar Almela

## HISTORIAL DE CONGRESOS DE LA SOCIEDAD DE PEDIATRÍA EXTRAHOSPITALARIA Y ATENCIÓN PRIMARIA

Reuniones/Congresos			Presidente	Presidente Sociedad
I	1986	Sevilla	J. Del Pozo Machuca	F. Prandi
II	1987	Barcelona	F. Prandi	F. Prandi
III	1989	Valencia	P. Cuadrado Martínez	F. Prandi
IV	1990	Torremolinos	J. Aguilar Rodríguez	F. Prandi
V	1991	Santander	J. Revuelta Alonso	F. Prandi
VI	1992	Santiago	J. Suárez Camino	F. Prandi
VII	1993	Cádiz	M. Casanova Fernández	J. Del Pozo
VIII	1994	Madrid	C. Marina López	J. Del Pozo
IX	1995	Las Palmas	J. J. Sánchez Artilés	J. Del Pozo
X	1996	Granada	J. L. Bonal Villanova	J. Del Pozo
XI	1997	San Sebastián	F. Muñoz García	J. Del Pozo
XII	1998	Salamanca	F. Malmierca Sánchez	J. Del Pozo
XIII	1999	Murcia	S. García Olivares	J. Del Pozo
XIV	2000	Sevilla	J. Del Pozo Machuca	J. Del Pozo
XV	2001	Zaragoza	M. Adán Pérez	J. Del Pozo
XVI	2002	Palma de Mallorca	R. Fos Valentín	F. Malmierca
XVII	2003	Santander	G. Castellano Barca	F. Malmierca
XVIII	2004	Alicante	A. Redondo Romero	F. Malmierca
XIX	2005	Madrid	J. L. Grau Olivé	F. Malmierca
XX	2006	Granada	F. Ardoy Medina	J. L. Bonal
XXI	2007	Barcelona	L. González Trapote	J. L. Bonal
XXII	2008	Tenerife	C. Ferrández Gomáriz	J. L. Bonal
XXIII	2009	Oviedo	V. Martínez Suárez	J. L. Bonal
XXIV	2010	Murcia	A. M. Rodríguez Fernández	J. L. Bonal
XXV	2011	Santiago	L. Sánchez Santos	J. L. Bonal
XXVI	2012	Sevilla	C. Coronel Rodríguez	J. L. Bonal
XXVII	2013	Las Palmas	A. Cansino Campuzano	J. L. Bonal
XXVIII	2014	Valencia	F. García-Sala Víguer	V. Martínez



## BIENVENIDA



Queridos compañeros y compañeras.

Es para mi un orgullo y un honor como pediatra y como valenciano, daros la bienvenida a este 28º Congreso Nacional de la Sociedad Española de Pediatría Extrahospitalaria y de Atención Primaria en Valencia, ciudad que después de un cuarto de siglo vuelve a ser sede de esta reunión tan importante para los pediatras que nos dedicamos a la actividad extrahospitalaria.

Queremos que este Congreso siga afianzando la presencia de los residentes de pediatría en nuestra Sociedad, ellos son el futuro y como tal les ofrecemos y ofertamos un programa atractivo que conjuga ponencias importantes en el quehacer diario así como talleres útiles para su formación, que sean un complemento a la actividad hospitalaria en la que están centrados durante su residencia. Además este es un escenario perfecto para presentar sus pósters y comunicaciones que son tan importantes para engrosar sus curriculum y también poder dar a conocer sus trabajos a la comunidad pediátrica. Por otro lado, van a disponer de un espacio o mesa redonda donde podrán debatir sus inquietudes sobre el presente y futuro de la especialidad.

Como novedad, este año iniciamos el Congreso con unos cursos llamados “pre congreso” con temas muy actuales. Los interesados no inscritos al Congreso se podrán inscribir a los mismos con una cuota y así poder asistir a ellos.

El programa científico ha sido consensuado por la Junta Directiva y los Vocales Regionales de la SEPEAP. Ha sido un trabajo arduo pero muy interesante y al final creo que hemos conseguido consensuar un programa atractivo que conjuga problemas habituales en pediatría con patologías sociales emergentes debidas a las nuevas tecnologías. Intentaremos que las sesiones sean lo más participativas e interactivas con los asistentes para obtener un mayor aprovechamiento de las mismas. Hemos aumentado el número de talleres y pretendemos que sean muy útiles para el quehacer diario en nuestras consultas de pediatría.

Finalmente no puedo dejar pasar la ocasión para que además de trabajar, aprovechéis para visitar Valencia que durante el otoño tiene una luz espectacular, no dejéis de recorrer su casco antiguo con su famoso Mercado Central, la modernidad de la Ciudad de la Artes y las Ciencias con su Oceanográfico, Palau de L'Arts, el Ágora, y Museo Príncipe Felipe y por supuesto respirar el aire del mediterráneo recorriendo la playa de la Malvarrosa y si podéis, disfrutar de nuestra gastronomía en la que el arroz es nuestro abanderado.

Este año ha sido difícil para todos pero especialmente para los niños y niñas más desfavorecidos por vivir en países con conflictos o pobreza y es por eso que la SEPEAP hará un donativo de las inscripciones a UNICEF para que lo emplee en vacunar a miles de niños frente a la poliomielitis.

Para todo el Comité Organizador de Valencia 2014 va a ser un placer el compartir con vosotros estos días y es nuestro deseo que cuando os marchéis os queden ganas de volver a visitarnos.

¡Muchas gracias por compartir con nosotros estos días! Os esperamos en Valencia.

**Fernando García-Sala Viguer**  
Presidente Comité Organizador

## PLANNING

## JUEVES, 23 DE OCTUBRE 2014

15.00	APERTURA SECRETARÍA / ENTREGA DE DOCUMENTACIÓN.
16.00-18.20	CURSOS PRE CONGRESO. ¡NUEVO!
18.30-19.45	COMUNICACIONES Y PÓSTERS.
19.45-20.45	CONTROVERSIAS.
20.45-21.30	ACTO INAUGURAL.
21.30	CÓCTEL DE BIENVENIDA.

## VIERNES, 24 DE OCTUBRE 2014

08.30-10.00	MESA REDONDA PLENARIA.
10.00-11.30	SEMINARIOS.
10.30-12.30	“SALVA UNA VIDA” - Simulacro de Reanimación Cardiopulmonar Básica para Escolares.
11.30-12.00	PAUSA CAFÉ.
12.00-13.00	SIMPOSIOS INDUSTRIA.
13.00-14.30	PANEL DE EXPERTOS.
14.30-16.00	ALMUERZO.
16.00-17.30	MESA REDONDA SIMULTÁNEA.
17.40-19.10	TALLERES SIMULTÁNEOS (TALLER SIMULACIÓN AVANZADA MÉDICA 09.00 -14.00).
19.10-20.10	ASAMBLEA SEPEAP PREMIOS.

## SÁBADO, 25 DE OCTUBRE 2014

08.30-10.00	MESA REDONDA PLENARIA.
10.00-11.30	MESAS REDONDAS SIMULTÁNEAS.
11.30-12.00	SESIÓN: HIDRATACIÓN Y SALUD EN EL NIÑO.
12.00-13.00	SIMPOSIOS INDUSTRIA.
13.10-14.10	CONFERENCIA EXTRAORDINARIA.
14.10-15.30	ALMUERZO.
15.30-17.00	MESA REDONDA PROFESIONAL.
15.30-17.00	MESA REDONDA RESIDENTES.
17.00-17.30	PAUSA CAFÉ.
17.30-19.00	TALLERES SIMULTÁNEOS (TALLER SIMULACIÓN AVANZADA MÉDICA 09.00 -14.00) (REPETICIÓN).
21.30	CENA DE CLAUSURA DEL CONGRESO.



## CURSOS PRE CONGRESO ¡NUEVO!

FECHA:	Jueves, 23 de Octubre 2014
HORARIO:	de 16.00 -18.20 h
SEDE:	Palacio de Congresos de Valencia
INSCRIPCIÓN ONLINE:	<a href="http://www.congresosepeap.com">www.congresosepeap.com</a>

**15.00** APERTURA SECRETARÍA / ENTREGA DE DOCUMENTACIÓN.

**16.00-18.20** **CURSOS PRE CONGRESO.**

### TRAUMA PEDIÁTRICO PREHOSPITALARIO (ver más información en la pág.18)

Moderador: María Esther Benítez Rabagliati (Las Palmas).  
Ponentes: Antonio Rodríguez Núñez (Santiago de Compostela).  
Eva Civantos Fuentes (Tenerife).

### CÓMO INTERPRETAR UN ECG Y NO MORIR EN EL INTENTO (ver más información en la pág.19)

Moderadora: Ángeles Cansino Campuzano (Las Palmas).  
Ponente: Javier Pérez Lescure (Madrid).

### CURSO DE ACTUALIZACIÓN DEL SUEÑO INFANTIL EN ATENCIÓN PRIMARIA (ver más información en la pág.20)

Coordinadora: Ramona Mínguez Verdejo (Valencia).  
Moderador: Manuel Sampedro Campos (Orense).  
Ponentes: Gonzalo Pin Arboledas (Valencia).  
Cleofé Ferrández Gomáriz (Tenerife).  
M<sup>a</sup> Inés Hidalgo Vicario (Madrid).  
Teresa de la Calle Cabrera (Salamanca).  
Amalia Lluch Roselló (Valencia).  
Ramona Mínguez Verdejo (Valencia).

## PROGRAMA CIENTÍFICO

### JUEVES, 23 DE OCTUBRE 2014

15.00	APERTURA SECRETARÍA / ENTREGA DE DOCUMENTACIÓN.
18.30-19.45	<b>COMUNICACIONES Y PÓSTERS.</b>
19.45-20.45	<p><b>CONTROVERSIAS.</b></p> <p><b>QUIÉN DEBE TRATAR EL TDAH.</b></p> <p>Moderadora: <a href="#">M<sup>a</sup> Inés Hidalgo Vicario (Madrid)</a>.</p> <p>Ponentes: <b>¿Lo puede tratar el Pediatra de Atención Primaria?</b>  <a href="#">M<sup>a</sup> Inés Hidalgo Vicario (Madrid)</a>.</p> <p><b>¿Debería tratarlo el Neurólogo Pediátrico?</b>  <a href="#">Alberto Fernández Jaén (Madrid)</a>.</p> <p><b>¿Debería tratarlo el Psiquiatra Infantojuvenil?</b>  <a href="#">P.J. Rodríguez Hernández (Tenerife)</a>.</p> <p><b>CONTROVERSIAS ACTUALES CON EL USO DE ANTICATARRALES EN LA CONSULTA DE ATENCIÓN PRIMARIA.</b></p> <p>Moderadora: <a href="#">Ana María Rodríguez Fernández (Murcia)</a>.</p> <p>Ponentes: <a href="#">Eva Suárez Vicent (Valencia)</a>.  <a href="#">Valero Sebastián Barberán (Valencia)</a>.</p>
20.45-21.30	ACTO INAUGURAL.
21.30	CÓCTEL BIENVENIDA.





**VIERNES, 24 DE OCTUBRE 2014**

**08.30-10.00**

**MESA REDONDA PLENARIA.**

**SALUD INFANTIL EN EUROPA DESDE LA PEDIATRÍA COMUNITARIA Y DE ATENCIÓN PRIMARIA.**

Moderador: Luis Sánchez Santos (Santiago de Compostela).

Ponentes: **Situación de la pediatría y los pediatras de atención primaria en Europa.**  
Shimon Barak (Tel-Aviv. Israel).

**Ponerse de acuerdo sobre indicadores y criterios de calidad en pediatría de atención primaria: Un paso necesario.**  
Gottfried Huss (Rheinfelden. Alemania).

**La heterogeneidad de criterios y profesionales versus los derechos de los niños.**  
Manuel Katz (Jerusalem).

**10.00-11.30**

**SEMINARIOS.**

**GENÉTICA PARA PEDIATRAS DE ATENCIÓN PRIMARIA.**

Moderador: Antonio Iofrío de Arce (Murcia).

Ponentes: Antonio Pérez Aytes (Valencia).  
Encarna Guillén Navarro (Murcia).

**INVESTIGACIÓN EN ATENCIÓN PRIMARIA.**

Moderador: Juan Carlos Silva Rico (Valladolid).

Ponente: Carlos Redondo Figuero (Santander).

**INTERNET Y REDES SOCIALES.**

Moderador: Jesús García Pérez (Madrid).

Ponente: Carlos Igual Garrido (Madrid).

**10.30-12.30**

**“SALVA UNA VIDA”** - Simulacro de Reanimación Cardiopulmonar Básica para escolares.

10.30-11.30 Presentación y Vídeo RCP en el Salón de Actos.

11.30-12.00 Explicación práctica por parte de los Instructores en el lugar del acto.

12.00-13.00 Prácticas de RCP de los niños por grupos.

**11.30-12.00**

PAUSA-CAFÉ.

**12.00-13.00**

**SIMPOSIOS INDUSTRIA.**

## VIERNES, 24 DE OCTUBRE 2014

13.00-14.30

### PANEL DE EXPERTOS.

#### VACUNAS.

Moderador: Josep de la Flor i Bru (Barcelona).

Ponentes: **Presentación del protocolo de administración de vacunas de la Associació Catalana d'Infermeria Pediàtrica (ACIP).**

Silvia Bernárdez Carracedo (Badalona, Barcelona).

**¿Qué argumentos podemos utilizar para hacer frente al rechazo a la vacuna contra el VPH.?**

Josep Marés i Bermúdez (Blanes, Girona).

**¿Por qué hay que vacunar de la varicela a partir de los 12 meses y con dos dosis?**

Javier Díez Domingo (Valencia).

**¿Por qué la vacuna contra el meningococo B no es sistemática?**

Josep Marés i Bermúdez (Blanes, Girona).

**¿Por qué hay que recomendar la vacuna contra el rotavirus en España?**

Javier Díez Domingo (Valencia).

**¿Qué dudas nos plantean los padres en relación con las vacunas?**

Silvia Bernárdez Carracedo (Badalona, Barcelona).

14.30-16.00

ALMUERZO.

16.00-17.30

### MESAS REDONDAS SIMULTÁNEAS.

#### PROBLEMAS EMERGENTES EN EL CONTEXTO FAMILIAR.

Moderador: Jesús García Pérez (Madrid).

Ponentes: **Adopción y protección infantil, retos y riesgos de la postadopción.**

Jesús García Pérez (Madrid).

**Atención a niños y niñas víctimas de violencia de género.**

Fernando Malmierca Sánchez (Salamanca).

**Los hijos ante la ruptura, problemas más habituales ante la separación, modalidades e intervención del Pediatra de Atención Primaria.**

José Luis Pedreira Massa (Salamanca).

#### EL ADOLESCENTE QUE SE MAREA.

Moderador: Raimon Pèlach Pàniker (Pamplona).

Ponentes: **¿Es que los adolescentes son raros...?**

José Valdés Rodríguez (Alicante).

**Síndrome de Fatiga Crónica en la Adolescencia.**

José Casas Rivero (Madrid).

**VIERNES, 24 DE OCTUBRE 2014**

**17.40-19.10 TALLERES SIMULTÁNEOS.**

**1. EXPLORACIÓN ORTOPÉDICA EN LA CONSULTA DE ATENCIÓN PRIMARIA.**

**Moderador:** Patricio Ruiz Lázaro (Madrid).

**Ponente:** José Ricardo Ebri Martínez (Valencia).

**Objetivos:**

- Familiarizar al Pediatra con los “problemas ortopédicos” de consulta más frecuentes.
- Valoración de lo “normal” y de lo “anormal” , en las distintas fases del desarrollo.
- Manejar la terminología, tanto para el diagnóstico como para el control de la evolución con la edad.
- Patología más frecuente por articulaciones y por edades.
- Esquemas de la exploración rutinaria de las articulaciones.
- Consejos para padres. Ejercicios indicados para las patologías más frecuentes.
- Exploración practica en el niño. Toma de pedigrafías.

**2. DIAGNÓSTICO Y TRATAMIENTO EFECTIVO DEL ASMA INFANTIL.**

**Moderador:** José Martín Ruano (Salamanca).

**Ponentes:**

**Espirometría.**  
Cristina Ortega Casanueva (Salamanca).

**Sistemas de inhalación.**  
Javier Pellegrini Belinchón (Salamanca).

**Objetivos:**

Objetivo general: Optimizar las destrezas y habilidades de los alumnos para la realización de espirometrías en Atención Primaria y mejorar el manejo y capacidad de formación a los niños y sus familias con los sistemas de inhalación.

Objetivos específicos: Al término de la actividad formativa, el alumno debe ser capaz de:

- Realizar una espirometría en atención primaria.
- Interpretar patrones espirométricos normales y diferenciarlos de patrones obstructivos o restrictivos.
- Conocer los distintos sistemas de inhalación para la aplicación de medicación inhalada en el asma infantil.
- Elegir el sistema más adecuado según la edad y capacidades del niño y su familia.
- Enseñar la utilización del sistema al niño y su familia.

**3. APRENDE A COMUNICARTE.**

**Moderador:** Jesús García Pérez (Madrid).

**Ponentes:** Matilde Riquelme Pérez (Madrid).  
M<sup>a</sup> Rosario Bravo Tabares (Madrid).

**Objetivos:**

- Proporcionar información a los participantes sobre principios básicos de la comunicación.
- Incrementar los conocimientos sobre la comunicación para aplicarlos en la consulta de pediatría.
- Desarrollar habilidades en la comunicación para el manejo diario de la consulta.

## VIERNES, 24 DE OCTUBRE 2014

### 4. DERMOCOSMÉTICA EN LA PRÁCTICA PEDIÁTRICA.

Moderador: José Luis Bonal Villanova (Granada).

Ponentes: Manuel Sanchís Gámez (Valencia).  
 Joaquín Calap Calatayud (Cádiz).

Objetivos: El taller se centrará en la dermocosmética pediátrica y los productos más habituales de venta en farmacias, haciendo una breve reseña sobre las patologías en las que se usan dichos productos, el análisis pormenorizado de los mismos y, sobre todo como objetivo, en tratar de facilitar al pediatra el poder discernir rápidamente que producto utilizar en función del estado de la piel y de la patología en la clínica diaria por haber profundizado en los componentes de los diferentes geles, cremas, pomadas, etc.

### 5. ABORDAJE DE LA OBESIDAD INFANTIL EN ATENCIÓN PRIMARIA.

Moderadora: María Ángeles Learte Álvarez (Zaragoza).

Ponentes: **Entrevista motivacional en Atención Primaria.**  
 Valero Sebastián Barberán (Valencia).

**Cómo identificar el síndrome metabólico en Atención Primaria.**  
 Isidro Vitoria Miñana (Valencia).

Objetivos: **Objetivo Principal:**  
 1. Utilización de la Entrevista Motivacional en el manejo de las familias y niños con obesidad.  
 2. Prevención, identificación y manejo precoz del síndrome metabólico en Atención Primaria.  
**Objetivos Secundarios:**  
 1. Identificación de los estadios del cambio y desarrollar estrategias de comunicación. Aprender habilidades y estrategias para modificar el cambio de conducta y fortalecer la relación terapéutica.  
 2. Valorar la importancia de la prevención de la obesidad infantil desde los primeros años de vida.  
 Solicitar pruebas complementarias específicas diagnósticas de síndrome metabólico en niños y adolescentes.

### 6. PATOLOGÍA OTORRINOLARINGOLÓGICA EN ATENCIÓN PRIMARIA, CUÁNDO Y CÓMO DERIVAR.

Moderador: Víctor Bolívar Galiano (Granada).

Ponentes: Félix Pumarola Segura (Barcelona).  
 Juan Fernando Fuentes (Barcelona).

Objetivos: • Clarificar los criterios de derivación del pediatra al especialista ORL en tres ámbitos de la patología que acude a urgencias: Otitis media, obstrucción de la vía aérea alta, síndrome de apnea obstructiva del sueño (SAOS) y estridor.  
 • Mediante casos clínicos e imágenes se justificará qué puede aportar el especialista ORL tanto en orientación al diagnóstico debido a su habilidad en la exploración instrumentalizada (microscopios, endoscopios etc.) como en la necesidad de tratamiento quirúrgico.  
 • Clarificar si la derivación debe ser urgente o programada en el tiempo.  
 • Se describirán las indicaciones actuales de cirugías de alta prescripción como drenajes transtimpánicos, adenoidectomía y amigdalectomía.



**VIERNES, 24 DE OCTUBRE 2014**

- Al final del curso el asistente debería tener mayor competencia en lo que el especialista ORL puede aportar en patologías urgentes de la esfera ORL.

### **7. TEST DIAGNÓSTICO RÁPIDO EN LA CONSULTA DE ATENCIÓN PRIMARIA.**

**Moderador:** Josep de la Flor i Bru (Barcelona).

**Ponentes:** Josep de la Flor i Bru (Barcelona).  
Josep Marès i Bermúdez (Girona).

- Objetivos:**
- Presentar los Test de Diagnostico Rápido (TDR) potencialmente utilizables en una consulta de Atención primaria, con la demostración práctica de la metodología de utilización.
  - Valorar el rendimiento y operatividad de los TDR.
  - Demostrar que la utilización de TDR en una consulta de Atención primaria pediátrica, permite hacer diagnósticos basados en pruebas, modificar conductas preventivas, diagnósticas y terapéuticas, dar una mayor consistencia y fortaleza a las explicaciones dadas a los padres, generar mayor confianza en la relación médico-paciente, racionalizar el uso de los recursos sanitarios y aumentar la eficiencia y satisfacción de nuestro ejercicio profesional.

### **8. REANIMACIÓN CARDIO PULMONAR (RCP) BÁSICA.**

**Moderador:** Ignacio Manrique Martínez (Valencia).

**Ponentes:** Sara Pons Morales (Valencia).  
Julio Álvarez Pitti (Valencia).  
Esther Ballester Asensio (Valencia).  
Carmen Casal Angulo (Valencia).

- Objetivos:**
- Formar al personal sanitario en situaciones de parada cardiorespiratoria. Aportar los conocimientos y las destrezas necesarios para poder realizar una primera atención de la parada cardiaca hasta el momento de la llegada de los equipos especializados. Por ello los alumnos al finalizar el taller deben ser capaces de:
- Identificar una pérdida de conciencia.
  - Alertar al 112.
  - Identificar la ausencia de respiración.
  - Identificar la ausencia de signos de vida.
  - Aplicar las técnicas de RCP básica

### **9. CLAVES PARA CONFECCIONAR COMUNICACIONES, PUBLICACIONES Y PONENCIAS.**

**Moderador:** José Luis Grau Olivé (Ciudad Real).

**Ponente:** Javier González de Dios (Alicante).

Se enviará previamente a los inscritos en el taller los documentos básicos de la serie "Comunicación científica" de Acta Pediátrica Española y en el taller nos dedicaremos a las CLAVES.

- Objetivos:**
- Objetivo general:  
Ofrecer las claves básicas para realizar una buena comunicación (oral y escrita) de la ciencia médica.

## VIERNES, 24 DE OCTUBRE 2014

Objetivos específicos:

- Confeccionar resúmenes de calidad: lo que bien empieza.
- El póster científico: algo más que un cartel.
- La comunicación o ponencia oral: cuando el PowerPoint puede ser tu enemigo.
- El artículo científico: el fondo y la forma.

### 10. EXPLORACIÓN OFTALMOLÓGICA EN LA CONSULTA DE ATENCIÓN PRIMARIA.

Moderador: Antonio Redondo Romero (Alicante).

Ponente: Carlos Laria Ochaita (Alicante).

- Objetivos:
- Proveer de las habilidades necesarias para la prevención y el diagnóstico de las principales patologías oftalmológicas con los recursos básicos de una consulta de atención primaria.
  - Se pretende que los asistentes adquieran habilidades para:
    - Exploración básica y diferencial del estrabismo y ojo vago.
    - Valoración de la pupila: dinámica pupilar, leucocoria.
    - Estudio básico del segmento anterior como en el fondo de ojo.
    - Aplicación de dichas técnicas en los protocolos básicos de las urgencias oftalmológicas pediátricas.

### 11. TÉCNICAS DE VENDAJE FUNCIONAL EN PEDIATRÍA DE ATENCIÓN PRIMARIA.

Moderador: Anselmo Hernández Hernández (Tenerife).

Ponentes: José Oro Camps (Valencia).  
 Belén Furió Ortega (Valencia).

- Objetivos:
- El taller tiene como objetivos generales:
- Conocer los materiales necesarios para la colocación de vendajes escayolados.
  - Saber las indicaciones de los vendajes escayolados.
  - Conocer las complicaciones derivadas de la inmovilización.
  - Signos y síntomas de alarma con un vendaje escayolado.
  - Colocación y retirada de una férula escayolada de miembro superior.
- Como objetivos específicos:
- Aprender la técnica de inmovilización.
  - Demostrar su capacidad de inmovilizar la extremidad superior (férula escayolada antebrazo, férula digital).
  - Practicar las maniobras con un instructor.

### 12. SIMULACIÓN AVANZADA (09.00 a 14.00h).

Instructores: Luis Sánchez Santos (Santiago de Compostela).  
 José Couceiro Gianzo (Pontevedra).  
 Antonio Rodríguez Núñez (A Coruña).  
 Antonio Iglesias Vázquez (A Coruña).  
 Antonio Casal Sánchez (Pontevedra).

TALLER DE SIMULACIÓN MÉDICA AVANZADA EN PEDIATRÍA EXTRAHOSPITALARIA Y ATENCIÓN PRIMARIA (VER RESUMEN Y HORARIO DE ESTE TALLER EN LA PÁGINA 21).

19.10-20.10 ASAMBLEA SEPEAP/ PREMIOS.



## SÁBADO, 25 DE OCTUBRE 2014

<b>08:30-10.00</b>	<b>MESA REDONDA PLENARIA.</b> <b>DOLOR ABDOMINAL RECURRENTE.</b> Moderador: Cristóbal Coronel Rodríguez (Sevilla). Ponentes: <b>Visión del Pediatra.</b> Félix Notario Herrero (Albacete). <b>Visión del Gastroenterólogo Pediátrico.</b> Pilar Codoñer Franch (Valencia). <b>Visión del Psicólogo.</b> Angel Carrasco Tornero (Valencia).
<b>10.00-11.30</b>	<b>MESAS REDONDAS SIMULTÁNEAS.</b> <b>INFECCIÓN URINARIA. QUÉ HACER.</b> Moderador: Manuel Sampedro Campos (Ourense). Ponentes: <b>Niño con infección urinaria en la Consulta de Atención Primaria. ¿Qué hacer?</b> Fernando Alvez González (Santiago de Compostela). <b>Ectasias pielo-caliciales y otras malformaciones renales. ¿Qué hacer en la Consulta de Atención Primaria?</b> Victor García Nieto (Tenerife). <b>LA VITAMINA D QUE VIENE. MÁS ALLÁ DE LA REGULACIÓN DEL METABOLISMO FOSFOCÁLCICO. ¿LA NUEVA HORMONA?</b> Moderador: Jaime Dalmau Serra (Valencia). Ponentes: <b>Enfermedades metabólico-endocrinas y Vitamina D.</b> Luis Moreno Aznar (Zaragoza). <b>La vitamina D, ¿qué papel juega en la modulación del sistema inmune?</b> Sonia de Arriba Méndez (Ávila).
<b>11.30-12.00</b>	<b>SESIÓN: HIDRATACIÓN Y SALUD EN EL NIÑO. Patrocinado por Solan de Cabrás.</b> Moderadores: Venancio Martínez Suárez (Oviedo). Fernando García-Sala Viguier (Valencia). Ponente: Javier Aranceta Bartrina (Navarra).
<b>12.00-13.00</b>	<b>SIMPOSIUM INDUSTRIA.</b>
<b>13.10-14.10</b>	<b>CONFERENCIA EXTRAORDINARIA.</b> <b>El valor social de los niños. Hacia un Pacto de Estado por la Infancia.</b> Moderadores: Venancio Martínez Suárez Fernando García-Sala Viguier Ponente: Carmelo Angulo Barturen Presidente UNICEF Comité Español.
<b>14.10-15.30</b>	<b>ALMUERZO.</b>

## SÁBADO, 25 DE OCTUBRE 2014

15.30-17.00

### MESA REDONDA PROFESIONAL.

#### MODELOS DE GESTIÓN CLÍNICA.

Moderador: Luis Sánchez Santos (Santiago de Compostela).

Ponentes: **Gestión Clínica en Pediatría: El día a día en la Consulta de Atención Primaria.**  
 Venancio Martínez Suárez (Oviedo).

**Gestión de un Servicio de Pediatría Hospitalario de “nivel II y medio”.**  
 Jose Couceiro Gianzo (Pontevedra).

#### MESA REDONDA PROFESIONAL PARA RESIDENTES.

##### 1. INTRODUCCIÓN

Esta mesa redonda estará centrada sobre todo en las salidas laborales tras el fin de residencia y su marco legal. Las principales dudas profesionales se centran en su futuro más inmediato. Existe un gran desconocimiento y es muy importante estar bien informados sobre estos temas.

##### 2. BLOQUE

Ponentes: Belén Collado Coso (Alzira)  
 Maria Teresa Fernández Castaño (Algemesi)

- Después de la residencia: informes/ CV/ documentos que necesitar.
  - 1.- Importancia del Curriculum.
  - 2.- Cursos, ponencias, publicaciones realizadas.
  - 3.- Otros documentos requeridos de cara a solicitar un trabajo.
- Trabajo en Centro de Salud.
  - 1.- A quién dirigirse.
  - 2.- Durante qué periodos.
  - 3.- Ventajas de CS.
  - 4.- Combinar CS con Centros Privados / guardias hospitalarias.
- Trabajo en Hospitales (públicos/privados).
- Guardias (Transporte neonatal/ UCIs/ sábados de atención primaria...).

##### 3. BLOQUE

Ponentes: Juan Carlos Jurado Portero (Valencia)  
 Máximo Vento Torres (Valencia)

- Investigación:
  - > ¿Cómo dedicarme a ello? Beca de investigación.
  - > Doctorados. Búsqueda de financiación del estudio, beca.
- Docencia.
- Especialidades (Máster) en CCAA de Cataluña.
- Trabajo en el extranjero: Países: Francia/ Suiza/ EEUU/ Alemania, etc. Documentación, preparación, requerimientos.

##### 4. BLOQUE

Ponente: Amparo Quiles Catalá (Alzira)

- Evolución de nuestra situación laboral, ¿qué podemos esperar de los distintos contratos?
  - > Comparativa de diferentes contratos laborales en la pública (personal laboral, temporal, estatutario...).
  - Beneficios (vacaciones, LDs, días libres, festivos...).
  - Sueldos.
  - > ¿Opciones hospitales privados/OPE?.





## SÁBADO, 25 DE OCTUBRE 2014

- El paro, ¿y si me toca a mí?
  - > Explicación del sistema del paro.
  - > Cuantías/tiempos que nos corresponden en base a sueldo de una residencia en Valencia.
- Cuestiones jurídicas: por dónde empezar.
  - > Tipos de seguros de responsabilidad civil para pública y privada.
  - > Cuño y recetas privadas.
  - > ¿Declaración de la renta?
  - > Otras cuestiones jurídicas.

### 5. PREGUNTAS

17.00-17.30 PAUSA-CAFÉ.

17.30-19.00 **TALLERES SIMULTÁNEOS (Repetición).**

#### 1. EXPLORACIÓN ORTOPÉDICA EN LA CONSULTA DE ATENCIÓN PRIMARIA.

Moderador: Patricio Ruiz Lázaro (Madrid).

Ponente: José Ricardo Ebri Martínez (Valencia).

#### 2. DIAGNÓSTICO Y TRATAMIENTO EFECTIVO DEL ASMA INFANTIL.

Moderador: José Martín Ruano (Salamanca).

Ponentes: **Espirometría.**  
Cristina Ortega Casanueva (Salamanca).

**Sistemas de inhalación.**  
Javier Pellegrini Belinchón (Salamanca).

#### 3. APRENDE A COMUNICARTE.

Moderador: Jesús García Pérez (Madrid).

Ponentes: Matilde Riquelme Pérez (Madrid).  
M<sup>a</sup> Rosario Bravo Tabares (Madrid).

#### 4. DERMOCOSMÉTICA EN LA PRÁCTICA PEDIÁTRICA.

Moderador: José Luis Bonal Villanova (Granada).

Ponentes: Manuel Sanchís Gámez (Valencia).  
Joaquín Calap Calatayud (Cádiz).

#### 5. ABORDAJE DE LA OBESIDAD INFANTIL EN ATENCIÓN PRIMARIA.

Moderadora: María Ángeles Learte Álvarez (Zaragoza).

Ponentes: **Entrevista motivacional en Atención Primaria.**  
Valero Sebastián Barberán (Valencia).  
**Cómo identificar el síndrome metabólico en Atención Primaria.**  
Isidro Vitoria Miñana (Valencia).

**SÁBADO, 25 DE OCTUBRE 2014****6. PATOLOGÍA OTORRINOLARINGOLÓGICA EN ATENCIÓN PRIMARIA, CUÁNDO Y CÓMO DERIVAR.**

Moderador: Víctor Bolivar Galiano (Granada).  
Ponentes: Félix Pumarola Segura (Barcelona).  
Juan Fernando Fuentes (Barcelona).

**7. TEST DIAGNÓSTICO RÁPIDO EN LA CONSULTA DE ATENCIÓN PRIMARIA.**

Moderador: Josep de la Flor i Bru (Barcelona).  
Ponentes: Josep de la Flor i Bru (Barcelona).  
Josep Marès i Bermúdez (Girona).

**8. REANIMACIÓN CARDIO PULMONAR (RCP) BÁSICA.**

Moderador: Ignacio Manrique Martinez (Valencia).  
Ponentes: Sara Pons Morales (Valencia).  
Julio Álvarez Pitti (Valencia).  
Esther Ballester Asensio (Valencia).  
Carmen Casal Angulo (Valencia).

**9. CLAVES PARA CONFECCIONAR COMUNICACIONES, PUBLICACIONES Y PONENCIAS.**

Moderador: José Luis Grau Olivé (Ciudad Real).  
Ponente: Javier González de Dios (Alicante).

**10. EXPLORACIÓN OFTALMOLÓGICA EN LA CONSULTA DE ATENCIÓN PRIMARIA.**

Moderador: Jesús García Palomeque (Sevilla).  
Ponente: Carlos Laria Ochaita (Alicante).

**11. TÉCNICAS DE VENDAJE FUNCIONAL EN PEDIATRÍA DE ATENCIÓN PRIMARIA.**

Moderador: Anselmo Hernández Hernández (Tenerife).  
Ponentes: José Oro Camps (Valencia).  
Belén Furió Ortega (Valencia).

**12. SIMULACIÓN AVANZADA (09.00 a 14.00h).**

Instructores: Luis Sánchez Santos (Santiago de Compostela).  
José Couceiro Gianzo (Pontevedra).  
Antonio Rodríguez Núñez (A Coruña).  
Antonio Iglesias Vázquez (A Coruña).  
Antonio Casal Sánchez (Pontevedra).

TALLER DE SIMULACIÓN M AVANZADA EN PEDIATRÍA EXTRAHOSPITALARIA Y ATENCIÓN PRIMARIA (VER RESUMEN Y HORARIO DE ESTE TALLER EN LA PÁGINA 21).

**21.30**

CENA DE CLAUSURA.



## INFORMACIÓN CURSOS PRE CONGRESO

### CÓMO INTERPRETAR UN ECG Y NO MORIR EN EL INTENTO

<b>FECHA:</b>	Jueves, 23 de Octubre 2014
<b>HORARIO:</b>	de 16.00 -18.20 h
<b>SEDE:</b>	Palacio de Congresos de Valencia

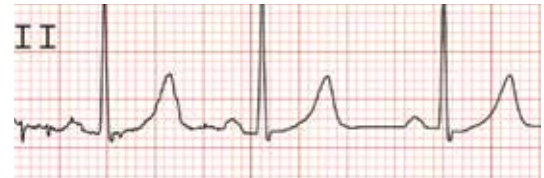

#### **Moderadora:**

#### **Angeles Cansino Campuzano (Las Palmas).**

Pediatra de Atención Primaria. Centro de Salud Guanarteme. Coordinadora AP-AE Pediatría del Área de Salud de Gran Canaria.

#### **Ponente:**

#### **Javier Pérez-Lescure Picarzo (Madrid).**

Pediatra, acreditación en Cardiología Pediátrica y Cardiopatías Congénitas, Hospital Universitario Fundación Alcorcón.

El electrocardiograma es una prueba complementaria útil en las consultas de pediatría de Atención Primaria que puede ayudar a la valoración de síntomas como el dolor torácico o las palpitaciones, descartar patología cardíaca grave en cuadros sincopales, apoyar la sospecha diagnóstica de un soplo orgánico, estimar la repercusión hemodinámica de una cardiopatía o estudiar niños con antecedentes familiares de cardiopatías hereditarias.

Es además una prueba fácil de realizar en niños colaboradores, de bajo coste y disponible de forma inmediata en atención primaria.

Cuando se interpreta un electrocardiograma se deben considerar las variaciones normales que aparecen con el desarrollo, debidas a los cambios fisiológicos del aparato circulatorio, y disponer de una tabla de valores normales.

Al no ser una prueba frecuente, un número considerable de pediatras no se sienten cómodos interpretando un electrocardiograma por lo que es conveniente repasar de vez en cuando la sistemática de lectura.

El pediatra de Atención Primaria no necesita tener grandes conocimientos de electrocardiografía sino, en la mayoría de los casos, saber distinguir si un ECG es normal o no.

Este taller pretende repasar los conceptos generales de la interpretación del ECG en pediatría, mostrar un método sistemático de lectura del mismo y proporcionar tablas de valores de referencia que permitan al pediatra de primaria interpretar un ECG con confianza.

#### **Contenido de la actividad:**

Mediante la utilización del documento Guía rápida para la lectura sistemática del ECG pediátrico, que se entrega en el taller a los alumnos, se muestran los siete pasos de lectura sistemática mediante la interpretación de trazados electrocardiográficos normales y patológicos

Lectura sistemática; 1. Frecuencia; 2. Ritmo y eje de la onda P; 3. Eje del complejo QRS y de la onda T; 4. Onda P; 5. Complejo QRS; 6. Onda T y segmento ST; 7. Intervalos PR y QT.

#### **Objetivos:**

- Reconocer las variaciones normales del trazado ECG que aparecen con el desarrollo, debidas a los cambios fisiológicos del aparato circulatorio.
- Conocer y aprender a utilizar las tablas de valores normales.
- Definir las indicaciones del ECG en atención primaria.
- Distinguir las variaciones normales del ECG.
- Identificar trazados ECG de diferentes patologías, alteraciones de la conducción hipertrofia auricular y ventricular y alteraciones de la repolarización.

#### **Método y Técnica didáctica empleada:**

Después de un primer ejemplo realizado por el profesor consistente en la lectura e interpretación de un trazado electrocardiográfico, se empleará TÉCNICAS DE DESCUBRIMIENTO mediante la lectura por parte de los alumnos dirigidos por el profesor de registros electrocardiográficos.

## CURSO DE SIMULACIÓN DE ATENCIÓN AL TRAUMA PEDIÁTRICO A NIVEL PREHOSPITALARIO (SATRAP)

**FECHA:** Jueves, 23 de Octubre 2014  
**HORARIO:** de 16.00 -18.20 h  
**SEDE:** Palacio de Congresos de Valencia



### Moderadora:

#### **María Esther Benitez Rabagliati (Las Palmas).**

Pediatra de Atención Primaria. Centro de Salud El Doctoral. Gran Canaria. Las Palmas.

### Instructores:

#### **Eva Civantos Fuentes (Santa Cruz de Tenerife).**

Pediatra en el Centro de Salud Barranco Grande de Tenerife. Instructora de RCP, de los cursos de trauma y de los cursos de simulación avanzada.

#### **Antonio Rodríguez Núñez (Santiago).**

Profesor Titular Universitario. UCI Pediátricos. Santiago de Compostela. Grupo Español RCP Pediátrico y Neonatal.

### Objetivos:

- Reconocer las prioridades de la atención prehospitalaria de los niños que han sufrido un traumatismo potencialmente grave.
- Ser capaces de realizar una evaluación sistematizada del paciente e iniciar los tratamientos necesarios en estos pacientes.
- Mejorar las habilidades de comunicación y trabajo en equipo ante una situación urgente.
- Entrenar técnicas y procedimientos esenciales en la atención inmediata al niño traumatizado.
- Aprender a utilizar la revisión de la actuación ante un caso y la autocrítica para mejorar la asistencia de los pacientes.

### Metodología:

- Soporte teórico mediante el manual SATRAP de la SEPEAP.
- Revisión de los aspectos esenciales de la atención a los niños traumatizados a nivel prehospitalario.
- Presentación y discusión de casos clínicos relevantes.
- Entrenamiento en escenarios simulados, mediante sistemas de simulación avanzada pediátrica.
- Discusión interactiva de los casos y actuaciones llevadas a cabo.



## CURSO DE ACTUALIZACIÓN EN SUEÑO INFANTIL

**FECHA:** Jueves, 23 de Octubre 2014  
**HORARIO:** de 16.00 -18.20 h  
**SEDE:** Palacio de Congresos de Valencia



### Coordinadora:

**Ramona Mínguez Verdejo (Valencia).**  
Pediatra del Centro de Salud de Algemesí (Valencia).

### Moderador:

**Manuel Sampedro Campos (Orense).**  
Pediatra del Centro de Salud Novoa Santos (Orense).

### Ponentes:

**Gonzalo Pin Arboledas (Valencia).**  
Pediatra Director de la Unidad del Sueño del Hospital Quirón de Valencia y Miembro Asesor del Grupo de la SEPEAP de Sueño.

**Cleofé Ferrández Gomáriz (Tenerife).**  
Pediatra del Centro de Salud La Laguna - San Benito (Tenerife ) y Coordinadora del Grupo de Sueño de la SEPEAP.

**M<sup>a</sup> Inés Hidalgo Vicario (Madrid).**  
Pediatra del Centro de Salud Barrio del Pilar (Madrid), Coordinadora del Grupo de Sueño de la SEPEAP.

**Teresa de la Calle Cabrera (Salamanca).**  
Pediatra del Centro de Salud Tamames (Salamanca).

**Amalia Lluch Roselló (Valencia).**  
Pediatra del Centro de Salud Ingeniero Joaquín Benlloch (Valencia).

**Ramona Mínguez Verdejo (Valencia).**  
Pediatra del Centro de Salud de Algemesí (Valencia).

### Objetivos:

- Proporcionar los conocimientos básicos de abordaje en los trastornos de sueño infantil.
- Actualización en la patología del sueño para el pediatra de atención primaria.
- Prevención de los trastornos del sueño infantil.
- Reconocer las variaciones normales del sueño a las distintas edades pediátricas.
- Ser capaces de realizar una evaluación sistematizada del niño con trastorno del sueño e iniciar los tratamientos necesarios.
- Puesta al día de avances en diferentes temas de sueño (Síndrome de apnea hipoapnea del sueño, Síndrome de piernas inquietas y de insomnio infantil).
- Desarrollar la aplicación práctica de herramientas de fácil uso desde la consulta de atención primaria.
- Facilitar pautas de derivación a las unidades especializadas de sueño.

### Método y Técnica didáctica empleada:

Se suministrará material formativo online previo al taller, en la plataforma se facilitará la comunicación con el alumnado para la resolución de dudas. Se realizará test de valoración de los conocimientos para la acreditación. En cada exposición habrá posibilidad de interrelación con los alumnos y de aclaración de dudas, así como bibliografía recomendada y exposición de casos clínicos con videos y agendas de sueño. Está pendiente la acreditación como actividad de formación continuada. Se entregará al finalizar el curso el ejemplar de la revista Pediatría Integral "monografía sobre el sueño", DVD del sueño del Dr. Gonzalo Pin y monografía del consenso de la melatonina.

## TALLER SIMULACIÓN MÉDICA AVANZADA EN PEDIATRÍA EXTRAHOSPITALARIA Y ATENCIÓN PRIMARIA

**Viernes 24 y Sábado 25 de 09:00 a 14:00**

Luis Sánchez Santos (Santiago de Compostela), José Antonio Iglesias Vázquez (A Coruña), Antonio Casal Sánchez (Pontevedra), José Couceiro Gianzo (Pontevedra), Antonio Rodríguez Núñez (La Coruña).

### PRESENTACIÓN:

La simulación médica es un sistema de enseñanza práctica basado en escenarios previamente diseñados y validados por expertos que sirve para mejorar la capacitación de los profesionales, evitar errores y aportar una actividad clínica de mayor calidad. La enseñanza se refuerza mediante la puesta en común del caso con los registros de las acciones realizadas por los alumnos en tiempo real (en audio y vídeo).

### OBJETIVO GENERAL:

Al final del taller el participante será capaz de manejar las situaciones clínicas de patología aguda prevalente prehospitalaria en el paciente pediátrico, presentadas en forma de casos reales mediante un simulador de última generación.

### OBJETIVOS ESPECÍFICOS:

Aplicar la técnica de enseñanza en escenarios clínicos de patología aguda prevalente en pediatría prehospitalaria.

Manejar al grupo interviniente en una situación clínica frecuente y potencial gravedad con liderazgo y seguridad para el paciente y el equipo de intervención.

Resolver los casos en el tiempo adecuado.

Interpretar las diferentes variables y parámetros fisiológicos así como sus cambios durante la evolución del caso clínico, relacionadas con las técnicas y tratamientos administrados, así como iniciar el tratamiento y preparar la transferencia del paciente en caso de ser necesario.

### ESQUEMA DEL TALLER:

<b>9:00-9:30 h</b>	Presentación y objetivos del taller. Explicación del simulador, posibilidades técnicas y normas de actuación. Designación de roles dentro del equipo para optimizar el trabajo en grupo y de briefing posterior.
<b>9:30-10:30 h</b>	Resolución de casos clínicos en el simulador.
<b>10:30-11:30 h</b>	Resolución de casos clínicos en el simulador.
<b>11:30-12:00 h</b>	Descanso.
<b>12:00-13:00 h</b>	Resolución de casos clínicos en el simulador.
<b>13:00-14:00 h</b>	Resolución de casos clínicos en el simulador.





## INFORMACIÓN TÉCNICA

### MEDIOS AUDIOVISUALES

---

Los CDs y PEN DRIVES se entregarán dos horas antes para todas las sesiones. Para las comunicaciones orales el **Jueves, 23 de Octubre, antes de las 17.30h.**

La presentación de Comunicaciones Orales, se realizará el **Jueves, 23 de Octubre de 18.30h a 19.45h.**

Proyecciones: se utilizará solamente proyección mediante ordenador con PowerPoint de Office Microsoft.

### RESÚMENES

---

Los resúmenes de las comunicaciones/pósters deberán ser remitidos, a través de la **página web del Congreso**  
[www.sepeap.org](http://www.sepeap.org) / [www.congresosepeap.com](http://www.congresosepeap.com)

### PÓSTERS

---

**Instalación:** Palacio de Congresos de Valencia.

**Colocación:** Jueves 23 de Octubre.

**Retirar:** Sábado 25 de Octubre.

**Presentación:** Jueves, 23 de Octubre de 18.30 -19.45h.

**MUY IMPORTANTE:** Los pósters deberán venir preparados con cinta adhesiva de doble cara en el reverso para su colocación en los paneles.

### NORMAS PARA LA PREPARACIÓN Y ENVÍO DE COMUNICACIONES ORALES Y PÓSTERS (RESÚMENES)

---

#### A. INFORMACIÓN GENERAL

1. Les informamos que un inscrito solo puede presentar un trabajo en el Congreso. En caso de ser el autor principal de más de una comunicación, será necesario inscribir a alguno de los co-autores del trabajo.
2. Los resúmenes aceptados serán publicados en Pediatría Integral.
3. No se aceptan trabajos publicados con anterioridad en otras revistas o que hayan sido presentados en otras reuniones científicas.
4. Los autores podrán indicar sus preferencias por presentar el trabajo como comunicación oral o como póster; aunque el Comité Científico tendrá la facultad de decidir su forma de presentación.
5. Los autores indicarán si quieren optar a los premios.
6. Los resúmenes se presentaran en formato estandarizado que se podrá obtener a través de la página web.  
[www.sepeap.org](http://www.sepeap.org) / [www.congresosepeap.com](http://www.congresosepeap.com)
7. La fecha límite para la presentación de resúmenes es el **27 de Junio de 2014.**
8. Antes del **11 de Julio de 2014**, el Comité Científico comunicará a los autores la aceptación o rechazo de los trabajos enviados.

## B. NORMATIVA

1. Título: En letras MAYÚSCULAS y podrá ocupar un máximo de dos líneas. Escriba las palabras del título completas. No utilice abreviaturas ni sangría en el título.
2. Autores y centro: No los incluya en el apartado del texto del resumen. Existen unos apartados específicos para poner dicha información.
3. Texto: máximo 200 palabras.
4. El resumen deberá indicar los objetivos del trabajo, material y métodos, resultados y conclusiones. Para los casos clínicos o series de casos se recomienda exponer anamnesis, exploración clínica, procedimientos diagnósticos y terapéuticos.
5. En caso de abreviaturas no reconocidas deberán ser definidas la primera vez que aparezcan.
6. Lea cuidadosamente las instrucciones antes del envío; cualquier error u omisión se considerará responsabilidad de los autores.
7. Revise cuidadosamente la ortografía y la separación de sílabas.
8. Únicamente se entregará certificado al primer firmante.

**MUY IMPORTANTE:** Los resúmenes solamente se podrán enviar a través de la página web de la Sociedad Española de Pediatría Extrahospitalaria y Atención Primaria ([www.congresosepeap.com](http://www.congresosepeap.com)).

**NOTA:** Cuota de inscripción: Se respetará la 1ª cuota hasta el 01/09/14, para los presentadores de COMUNICACIONES (oral o póster).

Para más información visite nuestra pág. Web: [www.congresosepeap.com](http://www.congresosepeap.com)

## INSTRUCCIONES PARA LA PRESENTACIÓN DE LAS COMUNICACIONES ORALES

### PRESENTACIÓN EXCLUSIVAMENTE ORDENADOR PowerPoint.

1. Cada comunicación se deberá exponer en un máximo de **7 minutos**, disponiendo de otros **3 minutos** para su discusión.
2. No se permitirán cambios en la sala asignada, salvo autorización expresa del Comité Científico.
3. No se permitirán alteraciones en el horario y turno de la presentación, salvo autorización del Presidente de la mesa correspondiente.
4. El USB para la proyección debe ser presentado el **Jueves, 23 de Octubre 1 hora antes de su presentación.**
5. Por acuerdo de la Junta Directiva de la Sociedad, la certificación correspondiente se entregará en el momento de la presentación de la comunicación.





## INSTRUCCIONES PARA LA PRESENTACIÓN DE LOS PÓSTERS

---

1. Su dimensión será de **1 m de alto x 0,80 m de ancho**.
2. En la parte superior se indicarán: título, autor o autores y centro o centros de procedencia del trabajo (deben corresponder exactamente con los que figuran en el resumen presentado).
3. Se seguirán las normas habituales para la presentación de los trabajos científicos, que se exponen en otro apartado.
4. La letra será de fácil lectura: en trazo grueso y con un tamaño entre 0,5 y 1 cm de altura.
5. Las fotografías pueden ser en color o en blanco y negro. En las tablas, gráficas, dibujos, esquemas, etc., se utilizarán formas y colores que resalten los datos que se desea presentar.
6. Los pósters deberán ser colocados en la zona designada de la sede del Congreso, el día 23 de Octubre de 15.00-16.00h.
7. Al menos uno de los firmantes deberá estar inscrito en el Congreso.
8. La exposición de pósters permanecerá abierta durante las jornadas de trabajo. Será ineludible la presencia de al menos uno de los autores para su discusión, contestando a cuantas preguntas puedan plantearse en el horario de exposición: Jueves, 23 de Octubre de 17.00 a 19.00h.
9. La certificación correspondiente se entregará a las horas indicadas, en la zona de la exposición, solamente a los autores que hayan cumplido el requisito citado en el apartado anterior.
10. **Los póster deben ir preparados con celo de doble cara.**

MUY IMPORTANTE: Los resúmenes solamente se podrán enviar a través de la página web:  
**[www.congresosepeap.com](http://www.congresosepeap.com)**

## PREMIOS Y BECAS

### PREMIOS NESTLÉ A LAS 10 MEJORES COMUNICACIONES ORALES



La Junta Directiva de la Sociedad Española de Pediatría Extrahospitalaria y Atención Primaria convoca la adjudicación de DIEZ PREMIOS, patrocinados por: NESTLÉ ESPAÑA, S.A. a las mejores comunicaciones orales presentadas al XXVIII Congreso Nacional de la Sociedad Española de Pediatría Extrahospitalaria y Atención Primaria que se celebrará en Valencia del 23 al 25 de Octubre de 2014. Se otorgará un Primer Premio de 1500 € y nueve premios de 750€. El primer premio se otorgará a la mejor comunicación oral referida a un tema de atención primaria.

#### Bases

1. Al menos uno de los firmantes de la comunicación oral deberá ser miembro de la Sociedad Española de Pediatría Extrahospitalaria y Atención Primaria.
2. Estar en posesión del título de Pediatría o estar realizando el M.I.R. en la especialidad. Datos a justificar debidamente.
3. El Tribunal que otorgará los Premios estará formado por el Comité Científico del Congreso.
4. El fallo del Tribunal será inapelable y sus miembros no podrán optar a dichos premios, como así tampoco los miembros de la Junta Directiva de la Sociedad Española de Pediatría Extrahospitalaria y Atención Primaria.
5. Los premios serán comunicados a los autores antes de la celebración del Congreso.
6. Los premios serán entregados en el XXVIII Congreso de la Sociedad Española de Pediatría Extrahospitalaria y Atención Primaria a celebrarse en Valencia.
7. Remitir la documentación: Zazyl Salcedo e-mail: [congresosepeap@pacifico-meetings.com](mailto:congresosepeap@pacifico-meetings.com)



## PREMIO DR. GONZÁLEZ-MENESES A LA MEJOR COMUNICACIÓN AL XXVIII CONGRESO DE LA SEPEAP PRESENTADA POR MIR DE PEDIATRÍA



La Sociedad Española de Pediatría Extrahospitalaria y Atención Primaria convoca el “Premio Dr. González-Meneses” a la mejor comunicación presentada por un MIR de pediatría a su XXVIII Congreso a celebrarse los días 23 a 25 de Octubre de 2014 en Valencia.

Estará dotado con 1000 euros y la convocatoria se registrará por las siguientes:

### Bases

1. El primer firmante de la comunicación deberá ser un pediatra en formación en el momento de presentar su comunicación y ser socio numerario de la SEPEAP.
2. El autor deberá comunicar al Comité Organizador por escrito su opción al Premio y acreditar debidamente su condición de MIR de pediatría mediante certificación del respectivo Jefe de Servicio.
3. El Tribunal que otorgará el Premio estará formado por el Comité Científico del Congreso y su fallo será inapelable. Si algún miembro del Tribunal tuviera un vínculo familiar o laboral directo con el autor deberá inhibirse en su participación en dicho Tribunal.
4. La comunicación deberá ser original y no deberán haber sido presentadas con anterioridad en otras reuniones o congresos nacionales o extranjeros ni por personas que trabajen fuera de España.
5. El premio será entregado en el XXVIII Congreso de la SEPEAP.
6. Remitir la documentación: Zazyl Salcedo e-mail: [congresosepeap@pacifico-meetings.com](mailto:congresosepeap@pacifico-meetings.com)

## PREMIO AL MEJOR PÓSTER



Junta Directiva de la Sociedad Española de Pediatría Extrahospitalaria y Atención Primaria convoca la adjudicación de 3 PREMIOS, a los mejores posters presentados al XXVIII Congreso Nacional de la Sociedad Española de Pediatría Extrahospitalaria y Atención Primaria.

Se otorgará un Primer Premio de 500 € y dos accésit de 250 €.

### Bases

Al menos uno de los firmantes de la comunicación presentada deberá ser miembro de la Sociedad Española de Pediatría Extrahospitalaria y Atención Primaria. [www.sepeap.org](http://www.sepeap.org).  
Uno de los firmantes del poster debe estar inscrito al Congreso.

Los asistentes al Congreso otorgarán mediante sus votos los premios de la siguiente manera:

- Cada asistente al congreso tendrá una papeleta en la bolsa-congresista para la elección.
- La votación se realizará durante el Congreso.
- Sólo se pueden votar hasta dos pósters por papeleta.

Se otorgará un primer premio de 500€ y dos accésits de 250€.

## PREMIOS DEL RINCÓN DEL RESIDENTE DE PEDIATRÍA INTEGRAL A LOS DOS MEJORES CASOS CLÍNICOS Y A LA MEJOR IMAGEN



PEDIATRÍA INTEGRAL es el órgano de expresión de la Sociedad de Pediatría Extrahospitalaria y Atención Primaria de la Asociación Española de Pediatría. Su objetivo es desarrollar un programa integrado de formación continuada orientado, preferentemente, al pediatra extrahospitalario y de Atención Primaria.

El Rincón del Residente es un espacio de la revista para publicaciones realizadas por residentes sobre casos e imágenes clínicas. En el Congreso se entregarán tres premios (a los dos mejores casos clínicos y mejor imagen) seleccionados por el Comité Editorial, publicadas durante todo el curso, desde octubre 2013 a septiembre 2014.

Para publicar tu caso, consulta las bases en [www.sepeap.org](http://www.sepeap.org) y en [www.pediatriaintegral.es](http://www.pediatriaintegral.es)

## BECAS M.I.R. PARA ASISTENCIA AL XXVIII CONGRESO DE LA SEPEAP



La Sociedad Española de Pediatría Extrahospitalaria y Atención Primaria becará a cincuenta pediatras en formación para la asistencia a su XXVIII Congreso Nacional a realizarse en Valencia, del 23 al 25 de Octubre de 2014, con arreglo a las siguientes:

### Bases

1. Las primeras 75 inscripciones de M.I.R de Pediatría al XXVIII Congreso de la SEPEAP, recibidas antes del 30 de julio de 2014, estarán exentas del pago de la cuota de inscripción.
2. Las inscripciones deberán ser cursadas por el propio interesado quien deberá ser miembro de la Sociedad Española de Pediatría Extrahospitalaria y Atención Primaria (SEPEAP).
3. La Beca dará derecho a la asistencia al Acto Inaugural, sesiones científicas, comidas de trabajo y a recibir toda la documentación del Congreso.
4. Las inscripciones deberán acompañarse de la certificación correspondiente de estar cursando el M.I.R. expedidas por los respectivos Servicios de Pediatría.
5. Tendrán prioridad aquellos M.I.R que presenten Comunicación oral o Póster al Congreso.
6. Remitir la documentación: Zazyl Salcedo e-mail: **congresosepeap@pacifico-meetings.com**

## PONENTES Y MODERADORES

### **ALCALÁ MINAGORRE, Pedro Jesús**

*Pediatra. Servicio de Pediatría. Hospital General Universitario. Alicante.*

### **ÁLVAREZ PITTI, Julio**

*Pediatra Hospital General Universitario. Valencia.*

### **ALVEZ GONZALEZ, Fernando**

*Unidad de Infectología y Vacunas (UNIV). Consultor Sénior. Área Asistencial Integrada de Pediatría, Hospital Clínico Universitario de Santiago de Compostela.*

### **ANGULO BARTUREN, Carmelo**

*Presidente UNICEF Comité Español.*

### **ARANCETA BARTRINA, Javier**

*Departamento de Medicina Preventiva y Salud Pública. Universidad de Navarra. Presidente Comité Científico SENC.*

### **BALLESTER ASENSIO, Esther**

*Pediatra Hospital Universitario Dr. Peset. Valencia.*

### **BARAK, Shimon**

*Coordinador Grupo de trabajo de Atención Primaria en la Academia Europea de Pediatría. Tel-Aviv. Israel.*

### **BENÍTEZ RABAGLIATI, María Esther**

*Pediatra de Atención Primaria. Centro de Salud El Doctoral. Gran Canaria. Las Palmas.*

### **BERNÁRDEZ CARRACEDO, Silvia**

*Enfermera pediátrica de Atención primaria. CAP Bufalà-Canyet. Badalona. Barcelona.*

### **BOLIVAR GALIANO, Víctor**

*Pediatra Centro de Salud "Gran Capitán", Granada.*

### **BONAL VILLANOVA, José Luis**

*Pediatría, Consulta Privada. Granada.*

### **BRAVO TABARES, M<sup>a</sup> Rosario**

*Pediatra de Atención Primaria Centro de Salud Marques de Valdavia. Alcobendas. Madrid.*

### **CALAP CALATAYUD, Joaquin**

*Catedrático Emérito de Dermatología en la Universidad de Cádiz.*

### **CANSINO CAMPUZANO, Ángeles**

*Pediatra de Atención Primaria. Centro de Salud Guanarteme. Coordinadora AP-AE Pediatría del Área de Salud de Gran Canaria.*

### **CARRASCO TORNERO, Angel**

*Psicólogo Clínico. Unidad Salud Mental Infantil (USMI) Catarroja (Valencia).*

### **CASAL ANGULO, Carmen**

*Docente Facultad Enfermería Universidad Valencia.*

### **CASAL SÁNCHEZ, Antonio**

*Jefe de Base Medicalizada de Mos 061 Galicia. Pontevedra.*



**CASAS RIVERO, José**

*Pediatra acreditado en Medicina de la Adolescencia, unidad de adolescentes, Hospital Infantil La Paz. Madrid.*

**CIVANTOS FUENTES, Eva**

*Pediatra Centro de Salud Barranco Grande de Tenerife. Instructora de RCP, de los cursos de trauma y de los cursos de simulación avanzada.*

**CODOÑER FRANCH, Pilar**

*Pediatra. Jefe Servicio Pediatría Hospital Dr. Peset Valencia. Presidenta Sociedad Valenciana de Pediatría. Valencia.*

**COLLADO COSO, Belén**

*Residente 3º año de Pediatría del Hospital de Alzira (Valencia)*

**CORONEL RODRÍGUEZ, Cristobal**

*Pediatra de Atención Primaria. Centro de Salud Amante Laffón. Sevilla.*

**COUCEIRO GIANZO, José**

*Jefe de Servicio de Pediatría, Pontevedra.*

**DALMAU SERRA, Jaime**

*Pediatra. Jefe Sección Hospital Infantil “La Fe” .Unidad de Nutrición y Metabolopatías. Valencia.*

**DAPENA ARCHILÉS, Marta**

*Pediatra. Consultorio Auxiliar Raval-Universitat Castellón.*

**DE ARRIBA MÉNDEZ, Sonia**

*Sección de Alergología Pediátrica. Hospital Nuestra Señora de Sonsoles. Ávila.*

**DE LA CALLE CABRERA, Teresa**

*Pediatra del Centro de Salud Tamames (Salamanca).*

**DE LA FLOR I BRU, Josep**

*Pediatra de Atención Primaria. Centro de Salud Vila Vella. Barcelona.*

**DÍEZ DOMINGO, Javier**

*Pediatra. Director del Área de Investigación en Vacunas. FISABIO-SP, Valencia.*

**EBRI MARTINEZ, José Ricardo**

*Especialista en Traumatología y Ortopedia. Pediatra. Director del Instituto Valenciano de Ortopedia Infantil. Valencia.*

**FERNANDEZ CASTAÑO, María Teresa**

*Pediatra Adjunta CS de Algemesi (Valencia)*

**FERNÁNDEZ JAÉN, Alberto**

*Especialista en Neurología Infantil. Prof. Asociado.Facultad Medicina. Universidad Europea de Madrid. Jefe de la Unidad de Neurología Infantil. Hospital Universitario Quirón de Madrid.*

**FERNANDO FUENTES, Juan**

*Unidad ORL Pediátrica Hospital Universitario Vall D’Hebron. Barcelona.*

**FERRÁNDEZ GOMÁRIZ, Cleofé**

*Pediatra del Centro de Salud La Laguna-San Benito (Tenerife ) y Coordinadora del Grupo de Sueño de la SEPEAP.*

**FURIÓ ORTEGA, Belén**

*Enfermera Traumatología Hospital “9 Octubre” Valencia.*

**GARCIA NIETO, Victor**

Hospital Universitario Nuestra Señora de Candelaria. Santa Cruz de Tenerife.

**GARCÍA PÉREZ, Jesus**

Profesor Honorario. Facultad de Medicina Universidad Autónoma de Madrid. Jefe de la Unidad de Pediatría Social. Madrid.

**GARCÍA-SALA VIGUER, Fernando**

Pediatra Centro Salud Ruzafa. Coordinador Servicio Materno Infantil Centro Médico Milenium Sanitas. Valencia.

**GONZÁLEZ DE DIOS, Javier**

Pediatra. Servicio de Pediatría. Hospital General Universitario de Alicante. Universidad Miguel Hernández, Alicante.

**GRAU OLIVÉ, José Luis**

Presidente de la Sociedad de Pediatría Extrahospitalaria y Atención Primaria de Castilla la Mancha. Vicepresidente por Castilla la Mancha en la Sociedad de Pediatría Madrid-Castilla la Mancha.

**GUILLÉN NAVARRO, Encarna**

Jefa de la Unidad de Genética Médica. Servicio de Pediatría. Hospital Clínico Universitario Virgen de la Arrixaca. Directora de la Cátedra de Genética Médica. UCAM-Universidad Católica de San Antonio. Murcia. Presidenta de la Sociedad de Genética Clínica y Dismorfología de la AEP. Responsable grupo clínico vinculado al CIBERER.

**HERNÁNDEZ HERNÁNDEZ, Anselmo**

Pediatra de Atención Primaria. Centro de Salud de Tacoronte. Santa Cruz de Tenerife.

**HIDALGO VICARIO, M<sup>a</sup> Inés**

Pediatra del Centro de Salud Barrio del Pilar (Madrid), Coordinadora del Grupo de Sueño de la SEPEAP.

**HUSS, Gottfried**

Coordinador Proyecto COSI (Indicadores de Calidad de Pediatría de Atención Primaria) de la Academia Europea de Pediatría. Rheinfelden. Alemania.

**IGLESIAS VÁZQUEZ, Antonio**

Director 061 de Galicia. A Coruña.

**IGUAL GARRIDO, Carlos**

Capitán de la Guardia Civil. Unidad Técnica de Policía Judicial. Sección de Menores y Explotación Sexual Infantil. Madrid.

**JURADO PORTERO, Juan Carlos**

Residente de 3º año de Pediatría del Hospital la Fe de Valencia.

**IOFRÍO DE ARCE, Antonio**

Pediatra de Atención Primaria. Centro de Salud El Raner. Murcia.

**KATZ, Manuel**

Comité Ejecutivo de la Sociedad Internacional de Pediatría Social y Salud infantil (ISSOP). Jerusalén.

**LARIA OCHAITA, Carlos**

Oftalmólogo. Director Unidad Oftalmología Pediátrica y Estrabismos. OFTALMAR. Hospital MEDIMAR Internacional. Alicante.

**LEARTE ÁLVAREZ, María Ángeles**

Pediatra. Centro de Salud La Jota Zaragoza.





**LLUCH ROSELLÓ, Amalia**

*Pediatra del Centro de Salud Ingeniero Joaquín Benlloch. Valencia.*

**LÓPEZ LEIBAR, Maite**

*Pediatra. Consultorio Auxiliar de Cabanes. Centro de Salud de Vall d' Alba. Castellón.*

**MALMIERCA SÁNCHEZ, Fernando**

*Pediatra de Atención Primaria Centro de Salud Universitario Centro. Salamanca.*

**MANRIQUE MARTÍNEZ, Ignacio**

*Pediatra. Director del Instituto Valenciano de Pediatría. Valencia.*

**MARÈS I BERMÚDEZ, Josep**

*Pediatra de Atención Primaria Institut Pediàtric Mares-Riera. Blanes. Girona.*

**MARTÍN RUANO, José**

*Pediatra de Atención Primaria. Centro de Salud Santa Marta de Tormes. Salamanca.*

**MARTÍNEZ SUÁREZ, Venancio**

*Pediatra de Atención Primaria. Centro de Salud El Llano, Gijón. Servicio de Salud del Principado de Asturias.*

**MARTÍNEZ TOMÁS, Francisco**

*Pediatra. Servicio de Pediatría. Hospital Quirón. Valencia.*

**MARZA DELAS, M<sup>a</sup> Carmen**

*Pediatra. Consulta Privada. Castellón.*

**MÍNGUEZ VERDEJO, Ramona**

*Pediatra del Centro de Salud de Algemesí (Valencia).*

**MORENO AZNAR, Luis**

*Catedrático de investigación Clínica. Universidad de Zaragoza.*

**NOTARIO HERRERO, Félix**

*Pediatra. Unidad de Pediatría. Clínica del Rosario. Albacete.*

**ORO CAMPS, José**

*Especialista en Traumatología. Hospital "9 Octubre" Valencia.*

**ORTEGA CASANUEVA, Cristina**

*Pediatra y alergóloga. Unidad de Neumología y Alergia Infantil. Hospital Quirón San José. Madrid.*

**PEDREIRA MASSA, José Luis**

*Pediatra de Atención Primaria. Centro de Salud Santa Marta de Tormes. Salamanca.*

**PÈLACH PÀNIKER, Raimon**

*Pediatra de Atención Primaria, centro de salud de Barañain, Pamplona-Navarra.*

**PELLEGRINI BELINCHÓN, Javier**

*Pediatra de Atención Primaria. Centro de Salud de Pizarrales. Profesor Asociado. Facultad de Medicina. Universidad de Salamanca.*

**PÉREZ AYLES, Antonio**

*Pediatra. Unidad de Dismorfología y Genética Reproductiva Servicio de Neonatología Hospital Universitario y Politécnico La Fe Valencia.*

**PÉREZ LESCURE, Javier**

*Pediatra, acreditación en Cardiología Pediátrica y Cardiopatías Congénitas, Hospital Universitario Fundación Alcorcón. Madrid.*

**PIN ARBOLEDAS, Gonzalo**

*Pediatra Director de la Unidad del Sueño del Hospital Quirón de Valencia y Miembro Asesor del Grupo de la SEPEAP de Sueño.*

**PONS MORALES, Sara**

*Pediatra Hospital Universitario Dr. Peset. Valencia.*

**PUMAROLA SEGURA, Félix**

*Jefe de la Unidad de ORL Pediátrica Hospital Universitario Vall D'Hebron. Barcelona. Miembro del Consejo Europeo de la ESPO (European Society Pediatric Otorrinolaryngology).*

**QUILES CATALÁ, Amparo**

*Residente 3º año de Pediatría del Hospital de Alzira (Valencia).*

**REDÓN ESCARTÍ, Blanca**

*Pediatra Hospital General de Castellón.*

**REDONDO FIGUERO, Carlos**

*Pediatra. Centro Salud Vargas. Santander.*

**REDONDO ROMERO, Antonio**

*Pediatra. Hospital Internacional Medimar. Alicante.*

**RIQUELME PÉREZ, Matilde**

*Pediatra de Atención Primaria en Centro de Salud "La Chopera I", Alcobendas, Madrid.*

**RODRÍGUEZ FERNÁNDEZ, Ana María**

*Pediatra de Atención Primaria Centro de Salud de San Andrés. Murcia.*

**RODRÍGUEZ HERNÁNDEZ, P.José**

*Servicio de Psiquiatría. Hospital Universitario Ntra. Sra. de Candelaria. Tenerife.*

**RODRÍGUEZ NÚÑEZ, Antonio**

*Profesor Titular Universitario. UCI Pediátricos. Santiago de Compostela. Grupo Español RCP Pediátrico y Neonatal.*

**RUIZ LÁZARO, Patricio**

*Pediatra de Atención Primaria. Centro Salud Manuel Merino. Alcalá de Henares. Consulta Joven "Espacio 12-20". Madrid.*

**SAMPEDRO CAMPOS, Manuel**

*Pediatra Atención Primaria Centro de Salud Novoa Santos. Ourense.*

**SÁNCHEZ SANTOS, Luis**

*Jefe de Servicio de Docencia e Investigación. Fundación pública Urgencias Sanitarias de Galicia – 061. Santiago de Compostela.*

**SANCHÍS GÁMEZ, Manuel**

*Doctorado en Dermatología por la Universidad de Cádiz. Valencia.*

**SEBASTIÁN BARBERÁN, Valero**

*Pediatra del Centro de Salud Fuente San Luis. Valencia.*

**SIFRE ARANDA, Marta**

*Pediatra. Servicio de Pediatría. Hospital San Francisco de Borja. Gandía. Valencia.*



**SILVA RICO, Juan Carlos**

*Pediatra de Atención Primaria. Centro de Salud Laguna de Duero. Profesor Asociado de Pediatría. Universidad de Valladolid.*

**SUÁREZ VICENT, Eva**

*Pediatra del Centro de Salud Burriana II Presidenta de Avalpap*

**VALDÉS RODRIGUEZ, José**

*Pediatra de Atención Primaria. Acreditado en Medicina del Adolescente. Alicante.*

**VENTO TORRES, Máximo**

*Jefe de Sección de Neonatología. Investigador Principal. Grupo de Investigación en Perinatología. Instituto de Investigación Sanitaria. Hospital Universitario y Politécnico La Fe.*

**VITORIA MIÑANA, Isidro**

*Pediatra. Unidad de Nutrición y Metabolopatías. Hospital La Fe. Valencia.*

## INFORMACIÓN GENERAL

### SEDE DEL CONGRESO



**Palacio de Congresos de Valencia**  
Avda. Cortes Valencianas, nº 60  
46015 Valencia (España)

### SECRETARÍA TÉCNICA

**GRUPO PACIFICO**  
The power of meeting

Horario de lunes a viernes de 09.00 a 18.00 h.  
GRUPO PACIFICO S.A - Marià Cubí, 4 - 08006 Barcelona  
Tel. 932 388 777 - Fax 932 387 488  
Email: congresosepeap@pacifico-meetings.com

**La Secretaría permanecerá abierta el 23 de Octubre de 15.00-19.00h y el resto de día según horarios del evento en el Palacio de Congresos.**

**Viajes Pacífico**, como Agencia Oficial, se encargará de las reservas de hotel y transporte, responsabilizándose únicamente de las reservas efectuadas a través de la Secretaría.

### CRÉDITOS

Las diferentes actividades científicas de este Congreso están acreditadas por la Comisión de Formación Continuada según los criterios generales y mínimos de la Comisión Nacional de Salud de Formación Continuada.

La actividad "28 CONGRESO NACIONAL DE LA SOCIEDAD ESPAÑOLA DE PEDIATRÍA EXTRAHOSPITALARIA Y ATENCIÓN PRIMARIA" (Del 23/10/2014 a 25/10/2014) ha sido acreditada por la Comisión de Formación Continuada, con **4,6 créditos**.

El Curso Precongreso "CURSO DE ACTUALIZACIÓN DEL SUEÑO PARA PEDIATRAS DE ATENCIÓN PRIMARIA" ha sido acreditado por la comisión de Formación continuada, con **2,6 créditos**.

El Curso Precongreso "CÓMO INTERPRETAR UN ECG Y NO MORIR EN EL INTENTO" ha sido acreditado por la comisión de Formación continuada, con **0,7 créditos**.

El Curso Precongreso "CURSO DE SIMULACIÓN DE ATENCIÓN AL TRAUMA PEDIÁTRICO A NIVEL PREHOSPITALARIO (SATRAPP)" ha sido acreditado por la comisión de Formación continuada, con **9,3 créditos**.



## ENTREGA DE DOCUMENTACIÓN

Serán entregadas en la sede del Congreso.

Por medidas de seguridad y de organización, queda limitado a las personas inscritas al Congreso, no pudiendo acceder **SIN DISTINTIVO**.

## INSCRIPCIÓN

CUOTAS DE INSCRIPCIÓN	Antes del 20/6/14	Después del 20/6/14
CONGRESISTA Socios SEPEAP	450,00 €	539,00 €
CONGRESISTA No Socio SEPEAP	550,00 €	667,00 €
RESIDENTE(*)	315,00 €	378,00 €
CURSOS PRECONGRESO(**)	121,00 €	151,00 €

IVA 21% incluido.

(\*) Adjuntar certificado firmado por el jefe de servicio. Email: congresosepeap@pacifico-meetings.com.

(\*\*) La cuota de Inscripción Curso Precongreso incluye; documentación del curso seleccionado y material científico.

La cuota de Inscripción Congresista y residentes incluye: Curso pre congreso, Cóctel bienvenida, cafés, almuerzos de trabajo, sesiones y material científico.

## CENA DE CLAUSURA

40€

Iva Incluido.

Las plazas serán limitadas. Las reservas se realizarán por riguroso orden de llegada.

Le aconsejamos hacer la reserva antes del Congreso para asegurar disponibilidad.

Se permitirá cuando se canjee el ticket, elegir mesa para la cena.

**Importante: Durante el Congreso se venderán solo un número limitado de tickets.**

## LIMITACIÓN DE PLAZAS

No se garantizará la asistencia a todos los actos ni la entrega de toda la documentación en las inscripciones posteriores al **10/10/2014**. El Comité Organizador podrá variar la fecha, sin previo aviso.

## CONFIRMACIÓN DE LA INSCRIPCIÓN

Una vez recibidos los impresos de solicitud o el formulario online de inscripción junto con los pagos correspondientes, la Secretaría enviará bono de confirmación de los mismos.

## ANULACIONES DE INSCRIPCIONES

- Las realizadas antes del 24/06/2014 tendrán derecho al 90% de devolución de las cantidades abonadas.
- Las realizadas entre el 25/06/2014 y el 22/07/2014 tendrán derecho a un 75% de devolución.
- No se efectuará devolución en anulaciones posteriores al 23/07/2014.

## ANULACIONES DE RESERVAS DE ALOJAMIENTO

- Para las cancelaciones recibidas antes del 23/05/2014, se reembolsara el 70% de las cantidades abonadas.
- Para las cancelaciones recibidas entre el 24/05/2014 y el 21/07/2014, se reembolsará el 40% del importe total de la reserva.
- A partir del 22/07/2014 no habrá reembolso.
- En caso de “no presentación” el hotel cancelará la habitación automáticamente y no procederá ningún reembolso.

## DISTINTIVOS

Se entregará con la documentación y se exigirá para acceder a la sede del Congreso.

## TALLERES SIMULTÁNEOS

Debe realizarse a través de la pagina **www.congresosepeap.com** en el apartado “talleres”.

- Para poder asistir a los talleres es requisito indispensable estar inscrito al congreso; en caso de no estar inscrito 30 días antes se cancelará su reserva solicitada.
- **La inscripción a los talleres debe de hacerse directamente por el médico asistente** no por el patrocinador que lo esponsorice.
- Las plazas serán limitadas.
- Las reservas se realizarán por riguroso orden de solicitud.
- Los participantes deben estar en la sala 5 minutos antes de iniciar el taller; en caso de no cumplir, su lugar podrá ser ocupado por otro pediatra.

En el bono de confirmación se le indicará el taller adjudicado y día.

## SEGUROS

El Comité Organizador declina toda responsabilidad en caso de accidentes, enfermedad, pérdida o daño de los objetos personales que puedan ocurrir durante la celebración del Congreso o pre y postviaje. Se recomienda a los asistentes que tengan contratados los seguros que consideren oportunos.

## ACTOS SOCIALES

**Cóctel:** No se podrá acceder hasta que termine el acto inaugural y el espectáculo.

**Cena Clausura:** Se podrá acceder a la hora indicada en la documentación.

## EXPOSICIÓN TÉCNICA

Se instalará en la sede del Congreso y permanecerá abierta durante las jornadas de trabajo.

## VESTIMENTA RECOMENDADA

- **Actos sociales:** Formal.
- **Resto:** Informal o sport.



## HOTELES OFICIALES

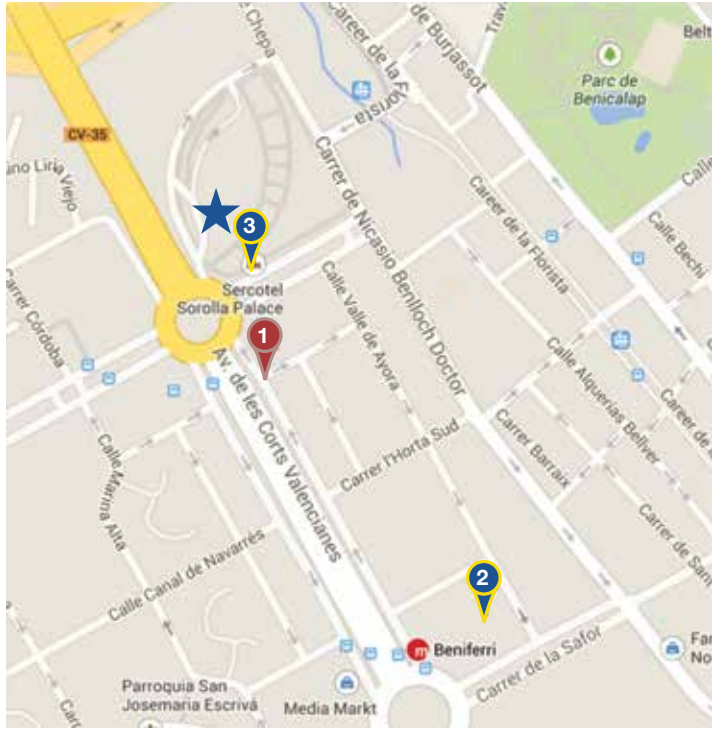

### HOTELES

1. Meliá Valencia
2. Eurostars Gran Valencia
3. Hotel Sorolla Palace

### SEDE

- ★ Palacio de Congresos de Valencia

### HOTELES

**Hotel Meliá Valencia 4\***

**Habitación DUI**

120 €

**Habitación DOBLE**

120 €

**Hotel Sorolla Palace 4\***

125 €

137 €

**Hotel Eurostars Gran Valencia 4\***

124 €

135 €

### HOTELES OFICIALES

Precio por habitación y noche, desayuno e impuestos incluidos.  
Los pagos se deben realizar con tarjeta de crédito.

**CONGRESISTA:**

Apellidos: \_\_\_\_\_ Nombre: \_\_\_\_\_  
 DNI: \_\_\_\_\_ Dirección particular: \_\_\_\_\_  
 Código postal: \_\_\_\_\_ Población: \_\_\_\_\_ País: \_\_\_\_\_  
 Teléfono: \_\_\_\_\_ Fax: \_\_\_\_\_ E-mail: \_\_\_\_\_  
 Profesión: \_\_\_\_\_ Centro Trabajo: \_\_\_\_\_

*En cumplimiento de lo dispuesto en la LO 15/99 de Protección de Datos de Carácter Personal le informamos que los datos personales facilitados por Ud. serán incorporados a un fichero responsabilidad de la Sociedad Española de Pediatría Extrahospitalaria y Atención Primaria para finalidades de promoción y otras relacionadas con el evento. La cumplimentación del presente formulario implica la autorización a Sociedad Española de Pediatría Extrahospitalaria y Atención Primaria y a Viajes Pacífico S.A., para usar los datos personales facilitados con la finalidad citada. Podrá ejercitar sus derechos de acceso, rectificación y cancelación, en su caso, en nuestras oficinas.*

**CUOTA DE INSCRIPCIÓN:**

La cuota de Inscripción Congreso y residentes incluye: Cóctel, cafés, almuerzos de trabajo, sesiones y material científico. (No incluye Curso Precongreso).

	Antes del 20/6/14	Después del 20/6/14
CONGRESISTA Socios SEPEAP	<input type="checkbox"/> 450,00 €	<input type="checkbox"/> 539,00 €
CONGRESISTA No Socio SEPEAP	<input type="checkbox"/> 550,00 €	<input type="checkbox"/> 667,00 €
RESIDENTE (*)	<input type="checkbox"/> 315,00 €	<input type="checkbox"/> 378,00 €
CURSOS PRE CONGRESO (**)	<input type="checkbox"/> 121,00 €	<input type="checkbox"/> 151,00 €
<b>Curso elegido:</b>		

IVA 21% incluido

TOTAL (euros) \_\_\_\_\_

(\*)Adjuntar certificado firmado por el jefe de servicio. Email: [congresosepeap@pacifico-meetings.com](mailto:congresosepeap@pacifico-meetings.com)

(\*\*)La cuota de Inscripción Curso Pre congreso incluye; documentación del curso seleccionado y material científico.

<b>CENA DE CLAUSURA</b>	<input type="checkbox"/> 40,00€
-------------------------	---------------------------------

**Iva Incluido**

Las plazas serán limitadas. Las reservas se realizarán por riguroso orden de llegada.

Le aconsejamos hacer la reserva antes del Congreso para asegurar disponibilidad.

**Importante: Durante el Congreso se venderán solo un número limitado de tickets.****RESERVA DE HOTEL:**

		INDV (1 pax)	DBL (2 Pax)
Hotel Meliá Valencia	4*	<input type="checkbox"/> 120,00 €	<input type="checkbox"/> 120,00 €
Hotel Sorolla Palace	4*	<input type="checkbox"/> 125,00 €	<input type="checkbox"/> 137,00 €
Hotel Eurostars Gran Valencia	4*	<input type="checkbox"/> 124,00 €	<input type="checkbox"/> 135,00 €

Precio por habitación y noche, desayuno e impuestos incluidos.

Los pagos se deben realizar con tarjeta de crédito

Fecha llegada \_\_\_\_\_ Fecha salida \_\_\_\_\_ Total noches \_\_\_\_\_ TOTAL (euros) \_\_\_\_\_

IMPORTE TOTAL INSCRIPCIÓN + HOTEL (euros)

**PAGO:**Ruego carguen a mi tarjeta de crédito:  VISA  MASTERCARD

Número \_\_\_\_\_ Nombre titular \_\_\_\_\_

Fecha caducidad \_\_\_\_\_ CVC \_\_\_\_\_ Firma \_\_\_\_\_

**Sólo se aceptarán los formularios que vayan acompañados del correspondiente pago. Las inscripciones se realizarán por riguroso orden de llegada.**Secretaría Técnica: **GRUPO PACÍFICO**C/ Marià Cubí, 4. 08006 Barcelona - Tel. 902 103 496 - Fax 93 238 74 88 - Email: [congresosepeap@pacifico-meetings.com](mailto:congresosepeap@pacifico-meetings.com)





## ÍNDICE

JUNTA DIRECTIVA DE LA SOCIEDAD ESPAÑOLA DE PEDIATRÍA EXTRAHOSPITALARIA Y ATENCIÓN PRIMARIA .....	2
VOCALES DE LA SEPEAP EN LAS SOCIEDADES REGIONALES DE LA A.E.P. ....	2
COMITÉ ORGANIZADOR DEL CONGRESO.....	3
COMITÉ CIENTÍFICO DEL CONGRESO .....	3
JUNTA DIRECTIVA DE LA SOCIEDAD VALENCIANA DE PEDIATRÍA .....	3
HISTORIAL DE CONGRESOS DE LA SOCIEDAD DE PEDIATRÍA EXTRAHOSPITALARIA Y ATENCIÓN PRIMARIA .....	4
BIENVENIDA.....	5
PLANNING .....	6
CURSOS PRE CONGRESO .....	7
PROGRAMA CIENTÍFICO JUEVES, 23 DE OCTUBRE .....	8
PROGRAMA CIENTÍFICO VIERNES, 24 DE OCTUBRE .....	9
PROGRAMA CIENTÍFICO SÁBADO, 25 DE OCTUBRE .....	15
INFORMACIÓN CURSOS PRE CONGRESO .....	19
TALLER DE SIMULACIÓN MÉDICA AVANZADA EN PEDIATRÍA EXTRAHOSPITALARIA Y ATENCIÓN PRIMARIA .....	22
INFORMACIÓN TÉCNICA .....	23
PREMIOS Y BECAS .....	26
PONENTES Y MODERADORES.....	30
INFORMACIÓN GENERAL.....	36
HOTELES OFICIALES .....	39
HOJA DE INSCRIPCIÓN .....	40



**La nutrición**  
en los 1000 primeros días es clave  
para la salud de los niños en el futuro

**La lactancia materna exclusiva es el mejor  
alimento hasta los 6 meses de edad**



**PROTECCIÓN Nestlé**  
Demostrada para **TODOS** los bebés

145 años innovando en Nutrición Infantil

**Nestlé**  
**Nutrition Institute**

Documentación destinada a los profesionales de la salud.

**NOTA IMPORTANTE:**

La Organización Mundial de la Salud (OMS)\* ha recomendado que se informe a las mujeres gestantes y a las madres de recién nacidos de los beneficios y de la superioridad de la lactancia materna. Las madres deberían ser aconsejadas sobre los aspectos prácticos de la preparación y el mantenimiento de la lactancia materna, así como de la importancia que tiene una correcta alimentación de la madre y de lo difícil que resulta reanudar la lactancia al pecho cuando se ha discontinuado. Antes de utilizar un alimento para lactantes, las madres deberían ser informadas de las consecuencias socioeconómicas de esta decisión y de la importancia que para la salud del niño tiene una adecuada utilización de estos alimentos. Debería evitarse la introducción prematura de suplementos, incluso una alimentación parcial con biberón, debido a la influencia que pudiera tener sobre el desarrollo de la lactancia al pecho.

\*Ver Código Internacional para la comercialización de los sustitutos de la leche materna, adoptado por la Asamblea Mundial de la Salud en su resolución AMS 34-22, mayo 1981.